

P:/PROJEKTE/PI00/10046011/10.ÄNDERUNG/NP/CADDY/ABSCHRID.PIC

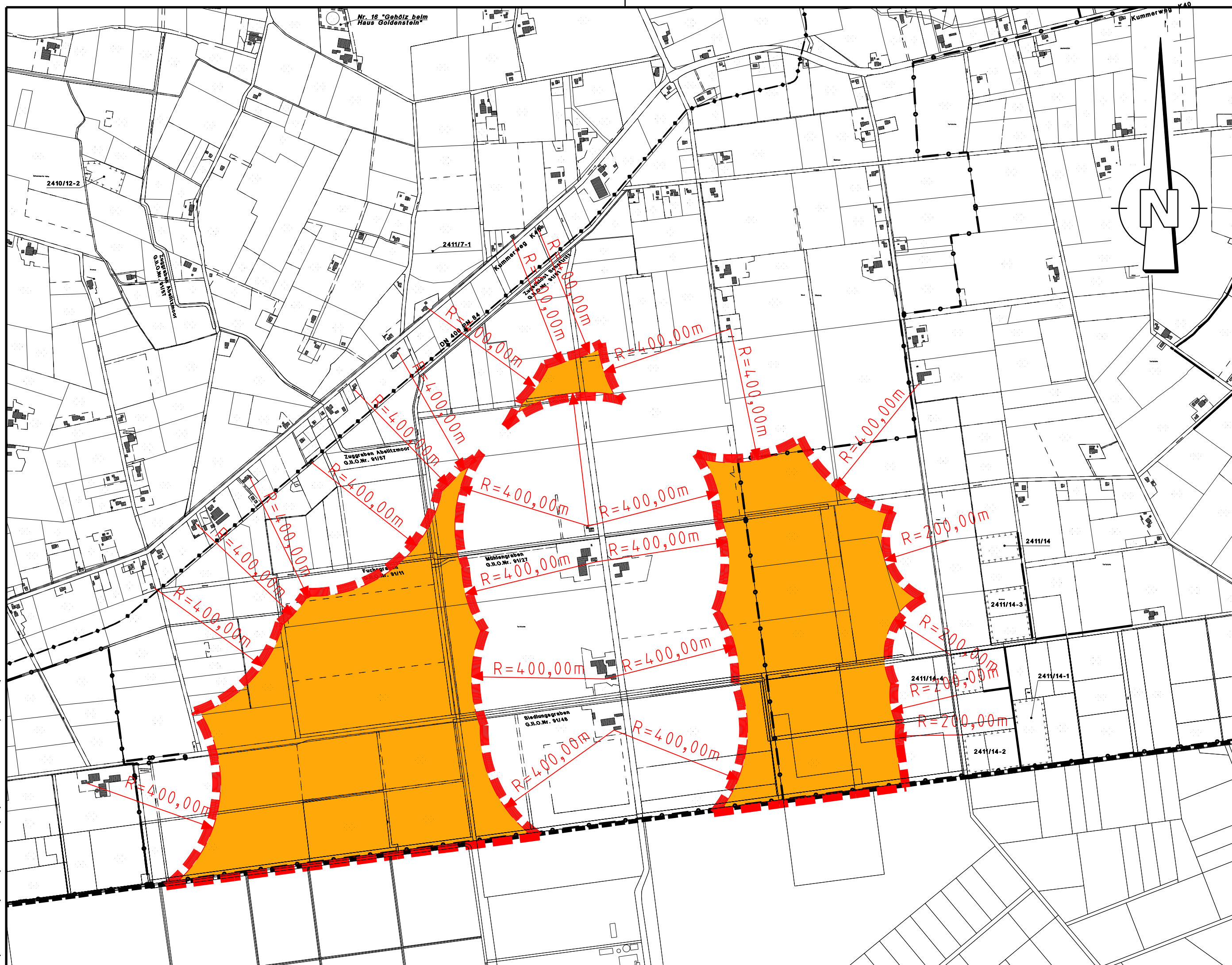

Planzeichenerklärung:

Art der baulichen Nutzung

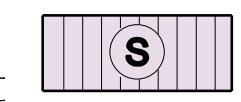

Sonderbauflächen für Windenergieanlagen und Flächen für die Landwirtschaft (Bestand)



Sonderbauflächen für Windenergieanlagen und Flächen für die Landwirtschaft (Planung)

Sonstige Planzeichen



vorhandener Windenergieanlagenstandort



Grenze der Samtgemeinde Holtriem



Grenze des räumlichen Geltungsbereiches der 10. Änderung des Flächennutzungsplanes

Index	Änderung	gez./beorb.	Datum

Samtgemeinde Holtriem

Auricher Straße 9 Tel. 04975 9193-0
 26556 Westerholt Fax. 04975 9193-55

Projekt
10. Änderung des Flächennutzungsplanes

Darstellung
Bereich D: Neuschoo / Blomberg

Zeichnerische Darstellung - Urschrift - Abschrift

Freigabevermerk
 Dr. Born - Dr. Ermel GmbH

Freigabevermerk
 Auftraggeber

BORN ERMEL Ingenieure
 Dr. Born - Dr. Ermel GmbH
 -Ingenieure- Büro Ostfriesland
 Tjüchkampstraße 12 · 26607 Aurich
 Tel. (04941) 1793-0 · Fax (04941) 1793-66
 www.born-ermel.de · ostfr@born.de

Maßstab	Datum		Name
	1:10000	gez.	27.08.2014
bearb.		27.08.2014	SPO
geprüft		27.08.2014	BCH
Datei: siehe linken Planrand		Originalgröße: 297 x 580	
Zeichnungs-Nr. 10046011-011-008			