

P:\PROJEKTE\P100\10046011\11\10_ÄNDERUNGFP\CADDY\ABSCHRIB.PIC

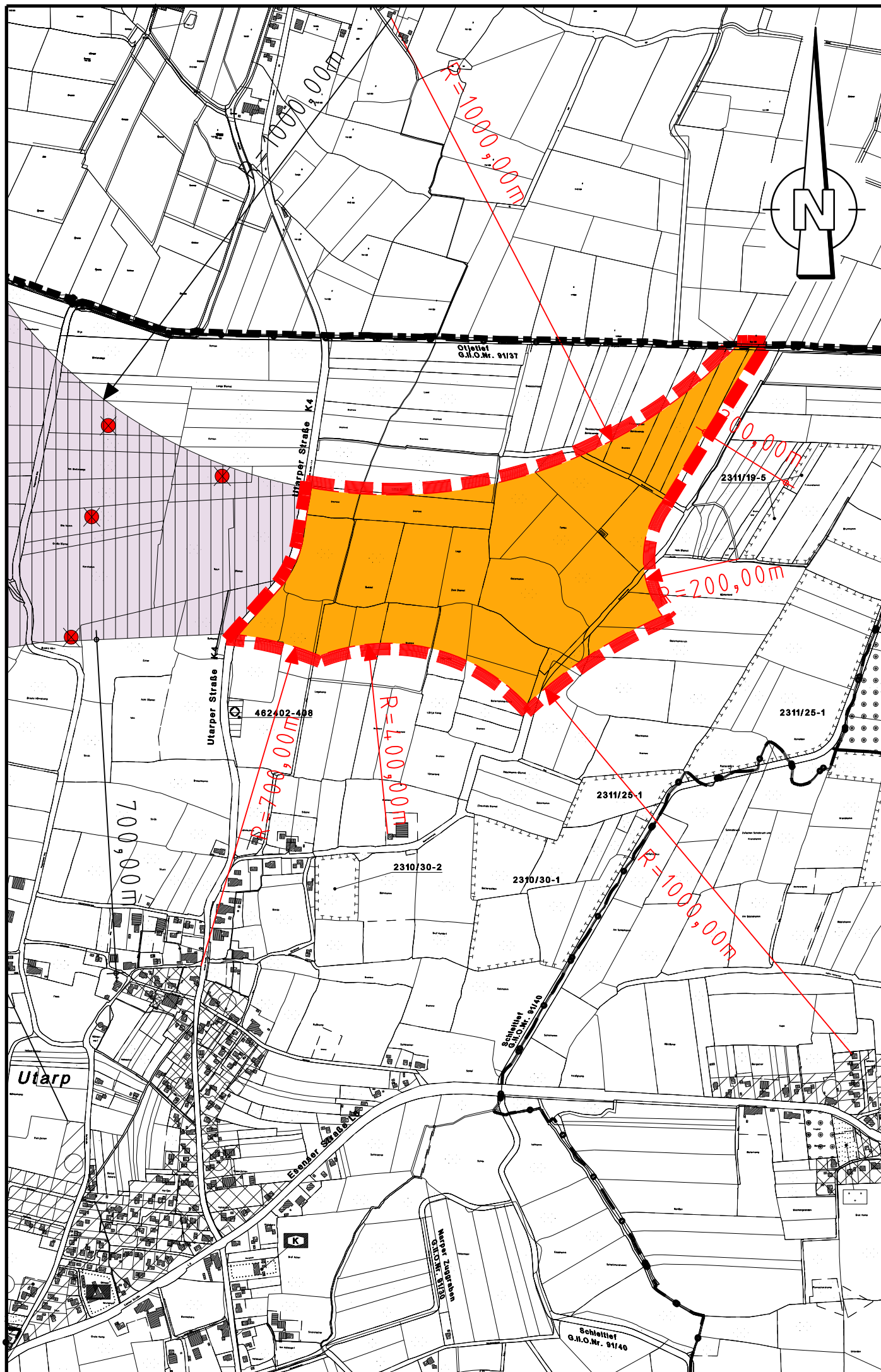

Planzeichenerklärung:

Art der baulichen Nutzung

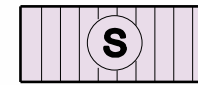

Sonderbauflächen für Windenergieanlagen und Flächen für die Landwirtschaft (Bestand)



Sonderbauflächen für Windenergieanlagen und Flächen für die Landwirtschaft (Planung)

Sonstige Planzeichen



vorhandener Windenergieanlagenstandort



Grenze der Samtgemeinde Holtriem



Grenze des räumlichen Geltungsbereiches der 10. Änderung des Flächennutzungsplanes

Index	Änderung	gez./bearb.	Datum

Samtgemeinde Holtriem

Auricher Straße 9
26556 Westerholt

Tel. 04975 9193-0
Fax. 04975 9193-55

Projekt

10. Änderung des Flächennutzungsplanes

Darstellung

Bereich B: Utarp Ost

Zeichnerische Darstellung - Urschrift - Abschrift

Freigabevermerk

Dr. Born - Dr. Ermel GmbH

gez. i.V. Weerts

Freigabevermerk

Auftraggeber



BORN ERMEL Ingenieure

Dr. Born - Dr. Ermel GmbH
-Ingenieure- Büro Ostfriesland
Tjüchkampstraße 12 · 26607 Aurich
Tel. (04941) 1793-0 · Fax (04941) 1793-66
www.born-ermel.de · ostfr@born.de

Maßstab

1:10000

Datum

gez. 27.08.2014

bearb. 27.08.2014

geprüft 27.08.2014

Name

BUEN

SPO

BCH

Datei: siehe linken Planrand

Originalgröße: 297 x 395

Zeichnungs-Nr. 10046011-011-009